

**BEDÖMD  
ACCEPTERAD AV:**



**MATERIAL:**

EPDM eller NBR, se olika kolumner i tabellen

**STANDARD:**

SS-EN 681-1

**PÅ FÖRFRÅGAN:**

Andra storlekar av IBECO manschett tillverkas på beställning och anpassas efter rörets YD.

## IBECO manschetter

IBECO manschetter är en genomföringstätning för flexibel anslutning av alla sorters rör till betongbrunnar/rör eller betongväggar. Hålen kan vara prefabricerade eller borrarade.

IBECO manschetter klarar funktionskraven enligt alla nuvarande europeiska standarder.

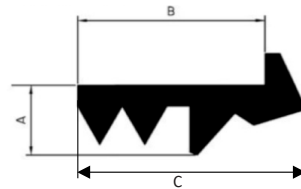

## IBECO 910 anborningsmanschetter

Till släta plast- och stålrör för anslutning på betong

Art. nr.	RSK nr.	RSK nr.	Håldiameter mm	Avstick mm	A mm	B mm	C mm
	EPDM	NBR					
IB-910 32/53	235 48 20	247 10 20	53	32			
IB-910 40/75	235 48 21	247 10 21	75	40	23,5	51	67
IB-910 50/75	235 48 22	235 48 46	75	50	20,0	51	67
IB-910 63/89	235 48 23	247 10 22	89	63	20,0	51	67
IB-910 75/101	235 48 25	235 48 47	101	75	20,0	51	67
IB-910 90/111	235 48 24	247 10 23	111	90	20,0	51	67
IB-910 110/138	235 48 26	235 48 48	138	110	21,5	51	67
IB-910 125/151	235 48 28	247 10 24	150	125	20,5	51	67
IB-910 160/186	235 48 29	235 48 49	186	160	20,5	51	67
IB-910 180-206	236 01 11	236 01 12	206	180	20,5	51	67
IB-910 200/226	235 48 30	235 48 51	226	200	20,0	51	67
IB-910 225/251	235 48 31	247 10 25	250	225	20,0	51	67
IB-910 234/260	235 48 32	247 10 26	260	234	20,0	51	67
IB-910 250/276	235 48 33	235 48 52	275	250	20,0	51	67
IB-910 280/306	235 48 34	247 10 27	306	280	20,0	51	67
IB-910 286/312	235 48 36	235 48 53	312	286	20,0	51	67
IB-910 315/341	235 48 37	235 48 54	341	315	20,0	51	67
IB-910 374/400	235 48 38	235 48 55	400	374			
IB-910 400/426	235 48 39	247 10 28	426	400	20,0	51	67
IB-910 449/475	235 48 40	247 10 29	475	449	20,0	51	67
IB-910 468/494	235 48 41	235 48 56	494	468			
IB-910 500/526	235 48 42	247 10 30	526	500	20,0	51	67
IB-910 568/594	235 48 44	247 10 31	594	568			
IB-910 668/694	235 48 45	247 10 32	694	668			

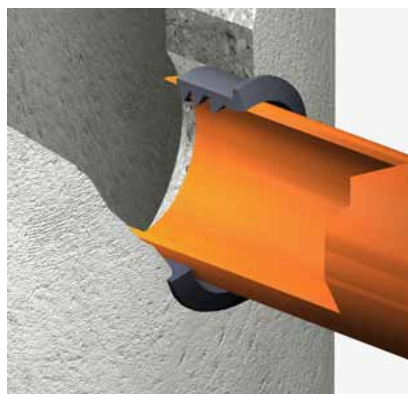

**KVALITETSSÄKRING:**

- SS-EN ISO 9001-:2000
- British standard "Kitemark"
- CE-märkning

BEDÖMD  
ACCEPTERAD AV:



**MATERIAL:**

EPDM-gummi

**STANDARD:**

SS-EN 681-1



**KVALITETSSÄKRING:**

- SS-EN ISO 9001-:2000
- British standard "Kitemark"
- CE-märkning

BEDÖMD  
ACCEPTERAD AV:



**TIPS!**

Manschetterna kan med fördel kompletteras med IBECOs avvinklingsbara rördelar, sid 49



## IBECO 911 anbörningsmanschetter

Till släta plast- och stålrör för anslutning på betong; 10° - 45° avvinkling

Art. nr.	RSK nr.	RSK nr.	Håldiameter	Avstick	Längd	
	EDPM	NBR	mm	mm	mm	
IB-911 24-50/138	235 48 57	235 48 63	138	24- 50	120	
IB-911 60-100/138	235 48 58	247 10 33	138	60- 100	120	
IB-911 105-175/250	235 48 59	235 48 64	250	105- 175	200	
IB-911 105-225/305	235 48 60	247 10 34	305	105- 226	250	
IB-911 195-285/341	235 48 61	235 48 65	341	159- 285	300	
IB-911 286-400/475	235 48 62	235 48 66	475	286- 400	350	



## IBECO 945 anbörningsmanschetter

Till släta plast- och stålrör för anslutning på tjockare betongkonstruktioner

Art. nr.	RSK nr.	Håldiameter	Avstick	A	B	C	
	EPDM	mm	mm	mm	mm	mm	
IB-945 110	235 48 67	138	110	23	80	91,7	
IB-945 160	235 48 69	186	160	23	80	91,7	
IB-945 200	235 48 70	226	200	23	80	91,7	
IB-945 250	235 48 71	276	250	23	80	91,7	
IB-945 315	235 48 72	341	315	23	80	91,7	
IB-945 400	235 48 73	426	400	23	80	91,7	



## IBECO teleskopmanschett för DN400 betong

Art. nr.	RSK nr.	Utv. dimension	Inv. dimension	Beskrivning
M400315C	243 52 16	465	315	För infra stigarrör i betongbrunn



## IBECO teleskopmanschetter för plastbrunnar YD400 mm

Art. nr.	RSK nr.	Utv. dimension	Inv. dimension	Beskrivning
M400315D	243 52 17	400	315	För stigarrör av dubbelväggstyp
M400315S	243 52 18	400	315	För slätt stigarrör